

PROGRAMA DE LA REFORMA EDUCATIVA: ESCUELAS DE EXCELENCIA PARA ABATIR EL REZAGO EDUCATIVO.



Clave de centro de trabajo:	14DPR0398Y
------------------------------------	------------

Inversión Componente 1:	\$350,000.00
--------------------------------	--------------

Descripción de obra realizada:	REHABILITACIÓN DE AULA, REHABILITACIÓN DE BAÑOS, REHABILITACIÓN DE INGRESO.
---------------------------------------	---

Evidencias:

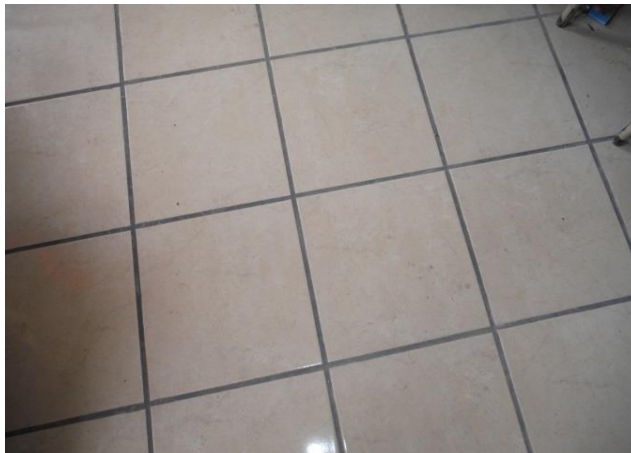

Observaciones:

REINCORPORACIÓN CICLO ESCOLAR 2015-2016 PARA CONSOLIDAR LAS OBRAS

Promedio nivel de satisfacción:
--

8.5
