

PROGRAMA DE LA REFORMA EDUCATIVA: ESCUELAS DE EXCELENCIA PARA ABATIR EL REZAGO EDUCATIVO.



Clave de centro de trabajo: 14DPR1485Z

Inversión Componente 1: \$416,150.00

Descripción de obra realizada:
REHABILITACIÓN TECHOS, BAÑOS, COLOCACIÓN DE TINACO Y APLICACIÓN DE PINTURA

Evidencias:

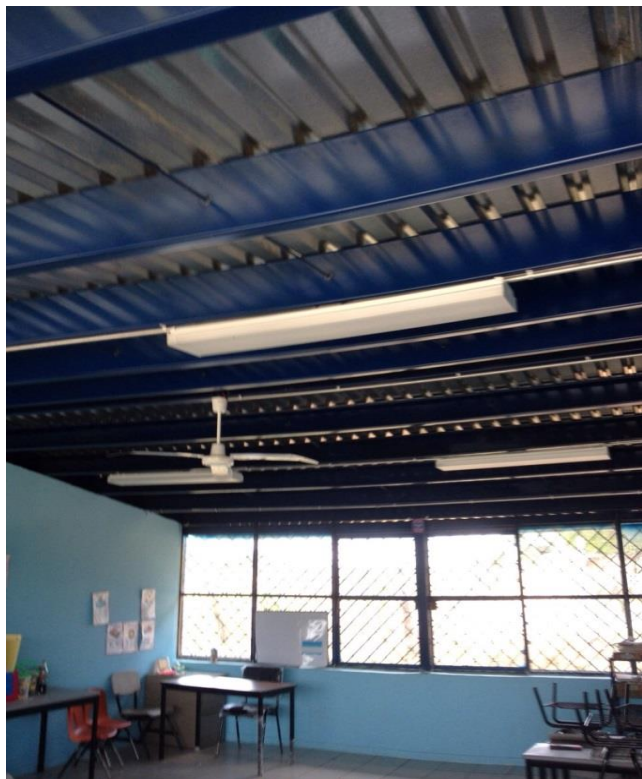

Observaciones:

REINCORPORACIÓN CICLO ESCOLAR 2015-2016 PARA CONSOLIDAR LAS OBRAS

Promedio nivel de satisfacción:

7.5