

PROGRAMA DE LA REFORMA EDUCATIVA: ESCUELAS DE EXCELENCIA PARA ABATIR EL REZAGO EDUCATIVO.



Clave de centro de trabajo:	14DPR2008F
------------------------------------	------------

Inversión Componente 1:	\$416,150.00
--------------------------------	--------------

Descripción de obra realizada:	COLOCACIÓN DE BÓVEDA, CAPA DE COMPRESIÓN, ENLADRILLADO DE AZOTEA E IMPERMEABILIZANTE EN AULAS DE CÓMPUTO, APLANADOS, PINTURA, PISO E INSTALACIONES ELÉCTRICAS, REPARACIÓN DE CISTERNA, RED SANITARIA, ESTRUCTURA Y CUBIERTA EN PATIO, PISO DE CONCRETO.
---------------------------------------	---

Evidencias:

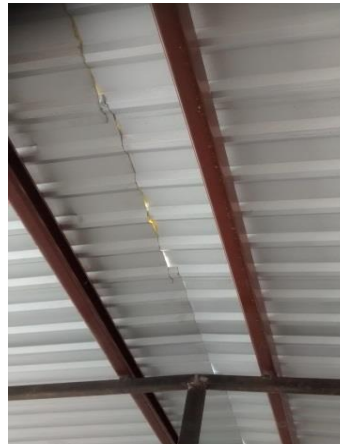

Observaciones:

--

Promedio nivel de satisfacción:
--

8.25
