

PROGRAMA DE LA REFORMA EDUCATIVA: ESCUELAS DE EXCELENCIA PARA ABATIR EL REZAGO EDUCATIVO.



Clave de centro de trabajo: 14DPR4171U

Inversión Componente 1: \$494,802.35

Descripción de obra realizada:
PROCEDENCIA DE TERRENO

Evidencias:

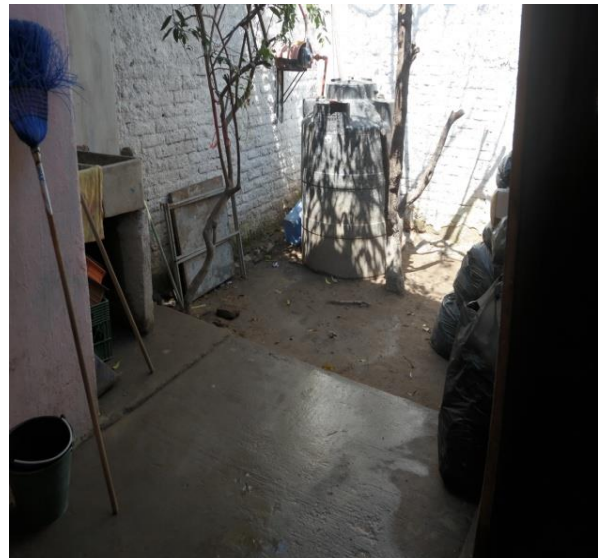
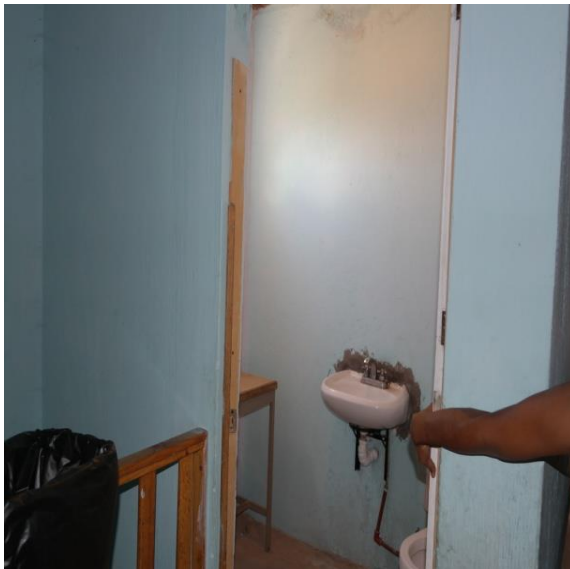

Observaciones:

OBRA NO TERMINADA, INFEJAL REPORTA AVANCE DE OBRA DE 0%

Promedio nivel de satisfacción:

5