

PROGRAMA DE LA REFORMA EDUCATIVA: ESCUELAS DE EXCELENCIA PARA ABATIR EL REZAGO EDUCATIVO.



Clave de centro de trabajo: 14DTV0515W

Inversión Componente 1: \$416,150.00

Descripción de obra realizada:
CONSTRUCCIÓN DE UN AULA DIDÁCTICA Y LA CIMENTACIÓN DE UNA SEGUNDA AULA.

Evidencias:

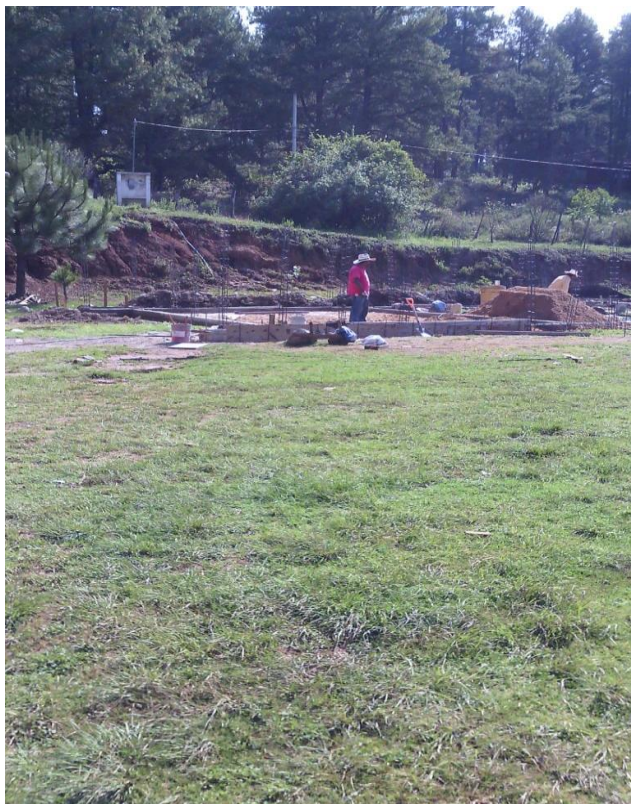

Observaciones:

OBRA NO TERMINADA, SE REPORTA POR INFEJAR AL 30% DE AVANCE.
REINCORPORACIÓN CICLO ESCOLAR 2015 - 2016 PARA CONSOLIDAR OBRAS.

Promedio nivel de satisfacción:

4.25